

# Hjallar 24, Patreksfirði

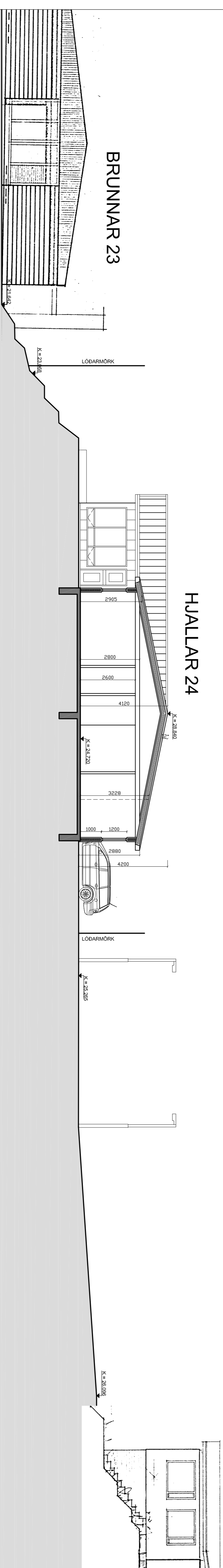

HJALLAR 23

## SNID A-A

### BYGGINGARLÝSING

Um er að ræða einbýlishús á einni hæð við Hjalla 24, Patreksfirði.

Hjallar 24:	Fastanúmer	Landnúmer	Staðgreinir
	F2500663	L228999	4607-6-
			Hús
			209,6m <sup>2</sup>
			32,0m <sup>2</sup>
			241,6m <sup>2</sup>
			56,4m <sup>2</sup>
			706,8m <sup>3</sup>
			101,6m <sup>3</sup>
			48,3m <sup>3</sup>
			856,7m <sup>3</sup>
			658m <sup>2</sup>
			0,37
			2



AFSTADA 1:500

### BYGGINGARLÝSING:

#### ALMENN:

Um ræðir léttbyggt einbýlishús úr timburgrind á einni hæð með innbyggðri bílagæmslu. Aðkoma að húsi er á Norð – austur hlið fyrir okandi og gangandi umferð frá Hjallum. Innsetning hússins er ríkjendabergí ásamt 4 bornabærgjum, auk störu olíymí með eldhúsi, borðstofu og stölu sem og sjónvarpsrími. Bornabærgi eru 2. Þvottstás er í húsinu og gæmsla er innan bílskur. Miðað er við 6 bíða. Björgunarpur eru í öllum svefnbærgjum, stærðir skv gr. 9,5,5 í byggingarreglugerð.

#### LÖB:

Steypt innkeysla og gangstígur liqgur að aðalinnangangsdýrum ásamt bílagæmslu. Undirlog innkeysla og gangstígs er þjappaður jarðvegur. Aðangi, að viðarholli og garði (leikswæði) á söðunhljóð íbúðarinnar er frá stölu. Eining er dýpt 6 pall og út í garð frá hjónabærgi og Vs. Garður austan, sunnan og vestan er grasagóður. Löb er stöðluð niður vegna hæðarmisnar einis og teikning sýnir. Blílastæði eru 2 ásamt einu stæði í bílskur. Gætt er rób fyrir tengjubró við vegna hleðslu rafhlötu við hvert Blílastæði skv. gr. 6,7,1 í byggingarreglugerð. Hindurorlaust aðgengi skal vera að sorpskýli, lób og blílastæði. Sorpskýli er skv gr. 6,12,6 í byggingarreglugerð. Gætt er rób fyrir flökkun sorps.

#### BURÐARVIKRI:

Sökkur eru staðsteyptir ofan á þjappaða fyllingu og sífrpuð. Undir betriplötu er einangrað með 100mm plasteinangrun. Hitadagfir eru steyptar í flög ofan á bornplötu með 25mm einangrun á milli.

#### ÚTVEGGIR:

Útveggir eru byggðir úr timburgrind 200mm, einangraðir með 150mm steinull og klæddir að innan með gipsi. Að utan er húsið klætt með flísum að mestu leið en á sumum stöðum harðvörðuklæðning.

#### ÞAK:

Þak er hæðbundið valma spennubak 45x245mm c/c 600. Einangrun í þaki verður á milli sperra með 220mm steinull. Ofan á þaksperru kemur 25x150mm túr borðklæðning, þéttklædd, bræddur þakpöpp, 2 lög og loks borðklæðning, 0,2 rakavörð þolþak kemur neðan á sperrur. 35mm löggrind og loks 13mm loftklæðning. Gíspöstur í flokki 1. Loftun þaks skal að lágmarki vera 1000 m<sup>3</sup> á hvern fernetar þaks skv gr. 10,5. Þak loftað með loftunarförum Q40, c/c 20. Halli þaks er 12 %.

#### GLUGGAR OG ÚTHURÐIR:

Gluggar og hurðir eru úr timri eða glí-timri og er allt gler er tvífal. einangrunargler. Öryggisglær verður þar sem þess er krafist skv. reglugerð.

#### FRAGAINGUR INNANHÚSS:

Innveggir eru einangraðir og klæddir með kalkmálubum gíspöstum í fl.1. Gíspöft er slétt sandspöftað og málað með tveimur yfirföllum af plastmálningu með ríðu gjástig. Loft á boðbergjum er málað með vörkennandi vötrýmsmálningu. Gólfefni erl parket, flísar eru í votrymum og anddyri. Frágangur votryms sé samkvæmt RB – biðbúum Nýsköpunarmiðstöðvar. Innhurðir eru spóllagðar með eikorpum.

#### ENANGRUN OG VARMATAPSGTREKKNINGAR:

Þakainangrun 220 mm steinullereinangrun. Útveggir léttbyggðir úr timburgrind með 150mm steinullereinangrun. Gólf er 200 mm plata með 100 mm burðargófri polýstren einangrun. Útveggir (Léttir timburveggir) 0,30 W/m<sup>2</sup>K  
Gluggar og gler 1,60 W/m<sup>2</sup>K  
Hurðir 1,90 W/m<sup>2</sup>K  
Bílskurhurð 0,75 W/m<sup>2</sup>K  
Létt þak 0,20 W/m<sup>2</sup>K  
Gólf á fyllingu (m.gólfhlita) 0,25 W/m<sup>2</sup>K  
Héllar varmatap á m<sup>2</sup> – 0,76 W/m<sup>2</sup>K  
Veggj meðaltal útvegja 1,24 W/m<sup>2</sup>K  
(Sjá varmatapsdrækingu á fylgjiblaði)

#### LANGNIR:

Inntök hita vatns og rotnagns eru í bílagæmslu. Úphlitan er með gólfhlita. Gagnumstreymisniðurlög skulu vera í votrymum. Skv. Gr. 195,2 og 195,3 í Byggingarreglugerð og skv. IST 67:2003. Gera skal ráðstafanir svo að heilt vatn völdi ekki brunasæða á höf. L.d með vörkennendum blöndunartækjum á töppunarsíða, varmaskipti eða uppblöndun sem tryggir að vatn fari ekki að töppunarsíðu með herra hlástígi en 65°. Vatnshlóstígi á boðbergjum skal ekki vera svo hátt að hætta sé á hæðrunni við töppunarsíðu. Gera skal rób fyrir aðstöðu fyrir hleðslu rafhlötu. Ljósabúnaður og rafloagnhönnun í samræmi við hönnun rafloagnhönnuðar.

#### LOFTREKSTING:

Húsið er loftað með opnum glugga og hurða. Boðbergi, votrymi og gluggaolus rými skulu loftfræst með vélrænu flísagi. Tryggt skal eðlileg og nauðsynleg loftskipti í votrymum.

#### HLUÐVISTI:

Húsið skal uppfylla omk. Kröfur til hljóðvístorflokks C samkvæmt stöðlinum IST 45. Veggj hljóðeinangrunargífri skal vera 63db.

#### BRUNAVARNIR:

Brunnarmiðstöða aðalburðarvirkis veggja og þaks er omk RE60, Milli íbúðar og bílagæmslu EI-60 veggur með ECS-30 innhurð. Klæðningur í bílskur skulu vera úr flokki 1. Handstökkvítæki er stöðsett við inngang. Reykskýljarar skulu vera í öllum svefnbærgjum í húsinu, olíymí og bílagæmslu.

#### Aldrið hönnun:

Húsið er ekki hannað skv. aldirri hönnun en tekið skal fram að meginhluti húss þar sem inngangur íbúðar sem og olíymí húss þar sem átt er við stölu og eldhús eru vel aðgengileg fyrir hönnuðum. Þommið að vel er hægt að taka á móti gestum sem undir þann flokk falla.

Postkassar eða bréfarfur á aðalhurð séu í samræmi við reglugerð um grunnpóstþjónustu og þar með lögmarksmæð á bréfalögum (<1000<1200mm)

#### Sorpskýli:

Sorpskýli eru keypt tilbúin úr forsteyptum einingum og verða fyrir 3 tunnur. Sorpskýli skulu að lögmarki vera 1m frá lóðarmörkum.

#### LÝSING:

Birtukröfur fyrir lýsingu verða í samræmi við reglugerðir um birtu (lux) í einstökum rýmum. Lýsing verður herbundin loftlýsing og lampar valdir í samræmi við notkun rýmisins.

#### ÖRYGGI:

Tekið er mið af 12. kafa byggingarreglugerðar 112 / 2012 við hönnun, val og frágang á barnaði húss. Sér í lagi er vörðar val á gleri gr. 12,4,3, talihæð við glervegg eða glugga.

#### SKÝRINGAR:

BO = Björgunarpur (omk 0,6 x 0,9 bnh)  
R = Reykskýljar  
St = Handstökkvítæki  
GN = Gólfniðurlög  
Lr = Lofttræting  
HR = Hleðslubúnaður rafhlötu

TEIKNISKRÁ			
Númer	Vork n.	Tekn. nr.	Verkhiti
Aaaliþrættir	1	445	101
	2	445	102
	3	445	103
	4	445	104

Boþingf. Dags: Gfing

ARKITEKTASTOFAN AUSTURVÖLLUR  
FLÚÐASEL 66, 109-REYKJAVÍK arkitekt@meville.is

KRISTJANA BJARNÁSON  
K.Í. Tölvubúnaður  
K.Í. Tölvubúnaður

VERGJENIR  
HJALLAR 24  
PATREKSFIRÐI

TEIKNING: AFSTADA - SNID - BYGGINGARLÝSING  
DAGS TEIKNING: 20.02.2021 / KB  
SÖN: BRETTING

MAEKING: 1:100 / 1:500  
VEIKI NR: A445  
TEIKNING: 101